

# GRAZIA CASA

GRAZIA  
CASA.IT

Italia € 4 | GEN/FEB 2015

| N°1/2 mensile

MONDADORI



## People

Kengo Kuma

Isa Glink

## Slow Design

Angoli d'atmosfera

Biancheria

Invenzioni di carta



## Case dal mondo

Venezia

Copenhagen

Parigi

Saint-Saphorin

# Ritorno al *decoro*





# Effetti speciali

Nelle stanze decorate, wallpaper e tessuti della nuova stagione abbinano macro motivi con geometrie eye-catching. Da copiare

di Francesca Santambrogio foto Martin Müller

**| Geometrie** Rivestono il muro, i parati **W6760-05** della collezione lavabile **Intarsia Vinyls** (m. 10 per cm. 68h, il rotolo, € 118 **Osborne & Little**). Tenda realizzata con tessuto **Scout** della collezione **Reflect** (cm. 140h., € 180/m., **Kinnasand**). Porta scorrevole **Velaria** e madia **Alambra** disegnati da Giuseppe Bavuso (tutto **Rimadesio**). Nella vetrina, in alto: zuppiera Richard Ginori e vaso di Antonia Campi (tutto **Campania30**); sotto, lampada **Dioscuri** (**Artemide**). **| Come un affresco** (pag. acc.) Carta da parati su misura in cotone e vinile **Silver Blossom**, design Christian Benini (€ 106/mq., **Wall&Decò**). Poltrona **Victor & Victoria** in velluto **French Riviera** (cm. 140h., € 191/m., tutto di **Elitis**). Sedia chiavarinne rivestite con velluti microgeometrici **S015**, collez. **Deep Luxury** (cm. 140h., € 196/m., **Surcanape**). Tappeto 100% lino **Sam** (**Kasthall**).



GRAZIACASA | GEN/FEB2015 | 115

ANGOLI D'ATMOSFERA LOW DESIGN |



Ritaglio stampa ad uso esclusivo del destinatario, non riproducibile.



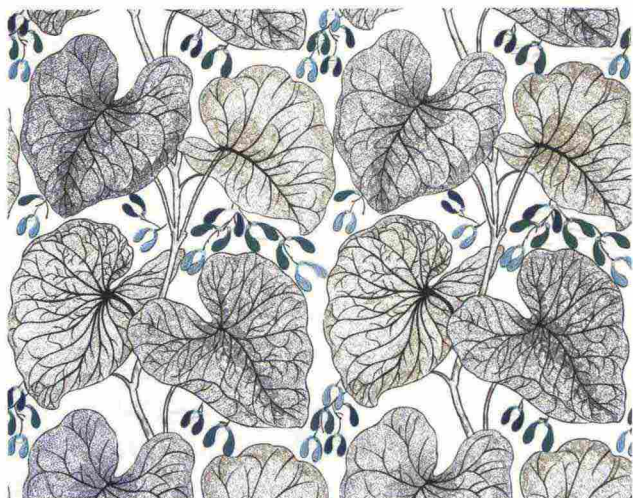

6



5

7

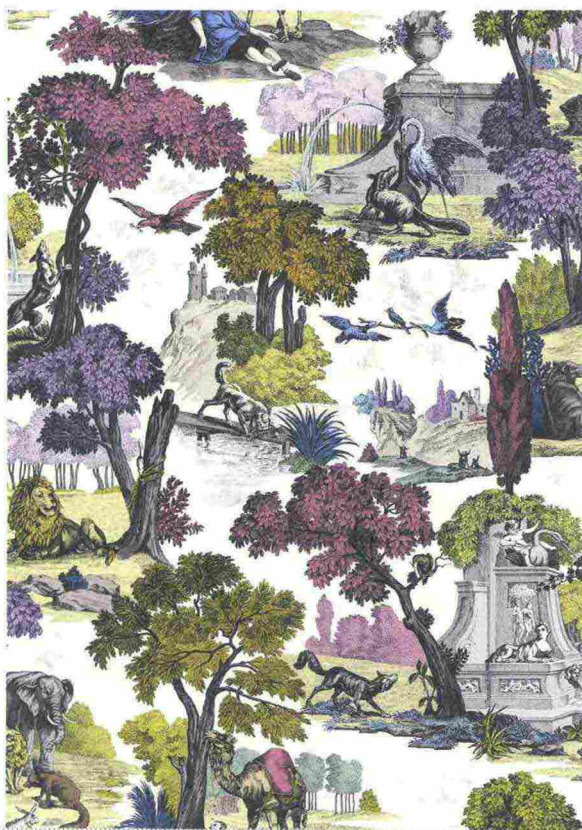

8

ornato con un disegno classico floreale. Lino, cotone e poliestere caratterizzato dalla tintura a mano che rende unica ognuna delle 5 varianti. Cm. 305h., € 139.

**CHRISTIAN FISCHBACHER**

**5/France XVII**

Delicati e minuti motivi floreali protagonisti dei lampassi, superlativi anche per i giochi di intarsi con effetti di intreccio e micro decori effetto gilet. Cm. 140h., € 185/m.

**SURCANAPE'**

**6/Ampawan**

Seta, cotone e viscosa sono i componenti di questo maestoso tessuto dove le foglie sono ricamate minuziosamente.

Collezione Temple of Dawn, sia per tende che per leggeri rivestimenti.

Cm. 142h., € 266/m.

**JIM THOMPSON**

**7/Pascale Stripe**

Taffeta di seta a righe nella variante Old Blue, adatto per la realizzazione di tendaggi.

Cm. 134h. € 149/m.

**COLEFAX AND FOWLER**

**8/Versailles Grand**

Appartiene della collezione Folie e riprende l'originale carta da parati di Versailles, reinterpretata con colori brillanti e disegni in macro scala. Cm. 100x68h., il rotolo; € 1.188, il set composto da 2 rotoli.

**COLE&SON**

INDIRIZZI DA PAGINA 143